



PERIODICKÁ FAKTURA ZA SDRUŽENÉ SLUŽBY DODÁVKY ELEKTRINY

daňový doklad č. 0000001040172975

List 1

Jeseník
790 01 Jeseník 1
Česká republika

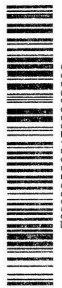

DODAVATEL

ČEZ Prodej, s.r.o.

Duhová 1/425, 140 53 Praha
zapsaná v obchodním rejstříku vedeném Městským soudem v
Praze, oddíl C, vložka 106349
IČ: 27232433 | DIČ: CZ27232433

Bankovní spojení (Kč): 000000-0844844844/0300
IBAN: CZ6603000000000844844844, SWIFT: CEKOCZPP

www.cez.cz | cez@cez.cz
Zákaznická linka 840 840 840

ODBĚRATEL / DOMÁCNOST

790 01 Jeseník

Bankovní spojení:

VAŠE ZÁKAZNICKÉ ČÍSLO

VARIABILNÍ SYMBOL	4267110100
DATUM SPLATNOSTI	17. 12. 2013
DATUM VYSTAVENÍ	03. 12. 2013
DATUM ZDANITELNÉHO PLNĚNÍ	03. 12. 2013
FAKTURAČNÍ OBDOBÍ	05. 12. 2012 – 02. 12. 2013
SPOTŘEBA CELKEM ZA FAKTURAČNÍ OBDOBÍ	9,45200 MWh

REKAPITULACE (celkem za fakturační období)	Sazba DPH	Základ DPH (Kč)	DPH (Kč)	Celkem (Kč)
SPOTŘEBA ELEKTRINY A SLUŽEB	20 %	2.965,26	593,05	3.558,31
PŘIJATÉ PLATBY	20 %	-2.266,67	-453,33	-2.720,00
ROZDÍL KE ZDANĚNÍ	20 %	698,59	139,72	838,31
SPOTŘEBA ELEKTRINY A SLUŽEB	21 %	24.118,65	5.064,92	29.183,57
PŘIJATÉ PLATBY	21 %	-22.479,40	-4.720,60	-27.200,00
ROZDÍL KE ZDANĚNÍ	21 %	1.639,25	344,32	1.983,57
ZAOKROUHLĚNÍ				0,12
DOPLATEK				2.822,00

**Doplatek vyúčtování ve výši 2.822,00 Kč neplatíte,
platba bude inkasována z Vašeho účtu*.**

* Ověřte si prosím ve Vaší bance, zda máte nastavený dostatečně velký limit inkasa, včetně počtu inkasovaných položek ve prospěch účtu **844844844 / 0300**.

Detailní rozpis vyúčtování najdete v příloze této faktury.

ROZPIS ZÁLOH NA DALŠÍ OBDOBÍ

Datum splatnosti	Částka (Kč)	Variabilní symbol	Způsob úhrady
20. 12. 2013	3.000,00	4267110100	PLATBA BUDE INKASOVÁNA Z VAŠEHO ÚČTU
20. 01. 2014	3.000,00	4267110100	PLATBA BUDE INKASOVÁNA Z VAŠEHO ÚČTU
20. 02. 2014	3.000,00	4267110100	PLATBA BUDE INKASOVÁNA Z VAŠEHO ÚČTU
20. 03. 2014	3.000,00	4267110100	PLATBA BUDE INKASOVÁNA Z VAŠEHO ÚČTU
22. 04. 2014	3.000,00	4267110100	PLATBA BUDE INKASOVÁNA Z VAŠEHO ÚČTU
20. 05. 2014	3.000,00	4267110100	PLATBA BUDE INKASOVÁNA Z VAŠEHO ÚČTU
20. 06. 2014	3.000,00	4267110100	PLATBA BUDE INKASOVÁNA Z VAŠEHO ÚČTU
21. 07. 2014	3.000,00	4267110100	PLATBA BUDE INKASOVÁNA Z VAŠEHO ÚČTU
20. 08. 2014	3.000,00	4267110100	PLATBA BUDE INKASOVÁNA Z VAŠEHO ÚČTU
22. 09. 2014	3.000,00	4267110100	PLATBA BUDE INKASOVÁNA Z VAŠEHO ÚČTU
20. 10. 2014	3.000,00	4267110100	PLATBA BUDE INKASOVÁNA Z VAŠEHO ÚČTU

Důležité informace o změnách v oblasti plateb a fakturace najdete na druhé straně tohoto listu.

Otočte prosím



dcs 017932912-0002 Lst: 14659 Str: 29318 Dok:4810 (DocID: 000064733063-tp0 ZaslID: 000064733064-p00 zak: 0012272599) faktura T: C01, PT: SD, Dor: O, Kan: POST_CFCZjpuv.poz: 0179329

DETAILNÍ ROZPIS VYÚČTOVÁNÍ K FAKTUŘE ZA SDRUŽENÉ SLUŽBY DODÁVKY ELEKTŘINY

k daňovému dokladu č. 0000001040172975

List 2

Číslo odběrného místa:

1000143318

Adresa odběrného místa:

790 01 Jeseník

EAN OPM:

859182400510334423

PŘEHLED PŘIJATÝCH PLATEB za uplynulé fakturační období

Datum přijetí	Platba (Kč)	Datum přijetí	Platba (Kč)	Datum přijetí	Platba (Kč)
20.12.2012	2.720,00	21.01.2013	2.720,00	20.02.2013	2.720,00
20.03.2013	2.720,00	22.04.2013	2.720,00	20.05.2013	2.720,00
20.06.2013	2.720,00	22.07.2013	2.720,00	20.08.2013	2.720,00
20.09.2013	2.720,00	21.10.2013	2.720,00		
CELKEM					29.920,00

DETAILNÍ PŘEHLED TECHNICKÝCH ÚDAJŮ

Období	číslo elektroměru	způsob odečtu	tarif	počáteční stav	konečný stav	rozdíl	násobitel	spotřeba	jednotky
05.12.2012 - 31.12.2012	71837074	O	VT	5.526,00	5.635,00	109,00000	1,0	109,00000	kWh
			NT	45.774,00	46.832,00	1.058,00000	1,0	1.058,00000	kWh
01.01.2013 - 02.12.2013	71837074	N	VT	5.635,00	6.783,00	1.148,00000	1,0	1.148,00000	kWh
			NT	46.832,00	53.969,00	7.137,00000	1,0	7.137,00000	kWh

REGULOVANÉ PLATBY ZA DOPRAVU ELEKTŘINY (ceny bez DPH)

OBDOBÍ	05.12.2012 - 31.12.2012	DISTRIBUČNÍ SAZBA D 45d		
		Počet jednotek	Kč/jednotku	Základ daně (Kč)
STÁLÝ MĚSÍČNÍ PLAT ZA PŘÍKON (JISTIČ 3×32 A)		0,87100 měs.	384,00	334,46
SPOTŘEBA ELEKTŘINY VYSOKÝ TARIF (VT)		0,10900 MWh	244,94	26,70
SPOTŘEBA ELEKTŘINY NÍZKÝ TARIF (NT)		1,05800 MWh	32,89	34,80
CENA ZA SYSTÉMOVÉ SLUŽBY (VT+NT)		1,16700 MWh	144,00	168,05
CENA NA PODPORU VÝKUPU EL. Z OZE (VT+NT)		1,16700 MWh	419,22	489,23
CENA OTE ZA ČINNOST ZÚČTOVÁNÍ (VT+NT)		1,16700 MWh	6,75	7,88
CELKEM				1.061,12

REGULOVANÉ PLATBY ZA DOPRAVU ELEKTŘINY (ceny bez DPH)

OBDOBÍ	01.01.2013 - 02.12.2013	DISTRIBUČNÍ SAZBA D 45d		
		Počet jednotek	Kč/jednotku	Základ daně (Kč)
STÁLÝ MĚSÍČNÍ PLAT ZA PŘÍKON (JISTIČ 3×32 A)		11,06500 měs.	384,00	4.248,96
SPOTŘEBA ELEKTŘINY VYSOKÝ TARIF (VT)		1,14800 MWh	251,01	288,16
SPOTŘEBA ELEKTŘINY NÍZKÝ TARIF (NT)		7,13700 MWh	37,36	266,63
CENA ZA SYSTÉMOVÉ SLUŽBY (VT+NT)		8,28500 MWh	132,19	1.095,19
CENA NA PODPORU VÝKUPU EL. Z OZE (VT+NT)		8,28500 MWh	583,00	4.830,16
CENA OTE ZA ČINNOST ZÚČTOVÁNÍ (VT+NT)		8,28500 MWh	7,56	62,63
CELKEM				10.791,72

PLATBY ZA SILOVOU ELEKTŘINU (ceny bez DPH)

OBDOBÍ	05.12.2012 - 31.12.2012	PRODUKT D Přímotop COMFORT		
		Počet jednotek	Kč/jednotku	Základ daně (Kč)
PEVNÁ CENA ZA MĚSÍC		0,87100 měs.	50,00	43,55
SPOTŘEBA ELEKTŘINY VYSOKÝ TARIF (VT)		0,10900 MWh	1.809,00	197,18
SPOTŘEBA ELEKTŘINY NÍZKÝ TARIF (NT)		1,05800 MWh	1.541,00	1.630,38
DAŇ Z ELEKTŘINY (VT+NT)		1,16700 MWh	28,30	33,03
CELKEM				1.904,14

PLATBY ZA SILOVOU ELEKTŘINU (ceny bez DPH)

OBDOBÍ	01.01.2013 - 02.12.2013	PRODUKT D Přímotop COMFORT		
		Počet jednotek	Kč/jednotku	Základ daně (Kč)
PEVNÁ CENA ZA MĚSÍC		11,06500 měs.	50,00	553,25
SPOTŘEBA ELEKTŘINY VYSOKÝ TARIF (VT)		1,14800 MWh	1.703,00	1.955,04

Otočte prosím, tabulka pokračuje na následující straně

Otočte prosím

SPOTŘEBA ELEKTŘINY NÍZKÝ TARIF (NT)	7,13700 MWh	1.483,00	10.584,17
DAŇ Z ELEKTŘINY (VT+NT)	8,28500 MWh	28,30	234,47
CELKEM			13.326,93
CELKEM za období 05.12.2012 - 02.12.2013		Spotřeba VT + NT	9,45200 MWh
		Základ daně	27.083,91 Kč

HISTORIE SPOTŘEBY ELEKTŘINY

Období	Počet dní	VT (MWh)	NT (MWh)	Spotřeba celkem (MWh)
05. 12. 2012 – 02. 12. 2013	(363 dní)	1,25700	8,19500	9,45200
07. 12. 2011 – 04. 12. 2012	(364 dní)	1,00500	8,21100	9,21600
08. 12. 2010 – 06. 12. 2011	(364 dní)	0,95800	8,41900	9,37700

Vysvětlivky ke zkratkám a pojmům v rozpisu vyúčtování najdete na druhé straně prvního listu faktury.

DOPLŇKOVÉ INFORMACE

INFORMACE O CELKOVÉ SMĚSI PALIV DODAVATELE ZA ROK 2012

Elektřina dodávaná konečným zákazníkům Skupiny ČEZ

je složena z elektřiny vyrobené ve vlastních zdrojích, elektřiny pořízené od nezávislých výrobců elektřiny (výrobní mix je uvedený na příslušných webových stránkách těchto výrobců) a z elektřiny nakoupené od nezávislých obchodníků s elektřinou.

Původ elektřiny dodávané konečným zákazníkům Skupinou ČEZ:

uhelné elektrárny	40,48 %	obnovitelné zdroje	3,24 %
jaderné elektrárny	38,31 %	druhotné zdroje	0 %
zemní plyn	1,00 %	ostatní (neidentifikováno)	16,97 %

▪ DOPADY VÝROBY ELEKTŘINY NA ŽIVOTNÍ PROSTŘEDÍ

Informace o dopadech výroby elektřiny na životní prostředí, včetně údajů o emisích naleznete na www.cez.cz v sekci odpovědná firma / životní prostředí

▪ ZPŮSOB UPLATNĚNÍ REKLAMACE

Způsob uplatnění reklamací je dán Všeobecnými obchodními podmínkami dodávky elektřiny (www.cez.cz). Reklamacie může být podána kdykoliv. V případě nejasností můžete kontaktovat Zákaznickou linku Skupiny ČEZ (840 840 840), poslat nám dotaz e-mailem (cez@cez.cz) nebo prostřednictvím ČEZ ON-LINE (www.cez.cz/cezonline, pokud jste registrovaným uživatelem), navštívit některé z našich kontaktních míst nebo napsat na adresu ČEZ Zákaznické služby, s. r. o., Guldenerova 2577/19, 326 00 Plzeň.

▪ ŘEŠENÍ SPORŮ

Způsob řešení sporů mezi zákazníkem a dodavatelem elektřiny týkající se dodávky elektřiny a souvisejících služeb nebo jejich vyúčtování, včetně práv zákazníků, je dán příslušnými ustanoveními Všeobecných obchodních podmínek dodávky elektřiny (www.cez.cz).

▪ KONTAKTNÍ ÚDAJE

ERÚ – Energetický regulační úřad

Masarykovo náměstí 5, 586 01 Jihlava | adresa elektronické podatelny: podatelna@eru.cz | telefon: 564 578 666 | www.eru.cz

MPO – Ministerstvo průmyslu a obchodu

Na Františku 32, 110 15 Praha 1 | adresa elektronické podatelny: posta@mpo.cz | telefon: 224 851 111 | www.mpo.cz

SEI – Státní energetická inspekce

Gorazdova 24, 120 00 Praha 2 | adresa elektronické podatelny: posta@sei.gov.cz | telefon: 224 907 340 | www.cr-sei.cz