



# VYÚČTOVÁNÍ ZA ELEKTŘINU

ŘÁDNÉ

Daňový doklad: 2042426980



ČÁST A

## ZÁKAZNÍK

790 82 Písečná



Nejsou údaje správné nebo je potřeba něco doplnit? Dejte nám vědět.

**Zákaznické číslo:**

**Uživatelské jméno pro ČEZ ON-LINE:**

790 82 Písečná - Písečná

Vyúčtování za období **19. 2. 2020 – 31. 12. 2020**
 Variabilní symbol **7430208300**
 Datum splatnosti **25. 1. 2021**
 Produkt **Elektřina pro soláry**  
 Distribuční sazba **D57D**

Dobrý den, jsme rádi, že můžeme být dodavatelem energie pro Vaše odběrné místo



s číslem

**790 82 Písečná**

| s EAN kódem

## VYÚČTOVÁNÍ SKONČILO PŘEPLATKEM

# 5 984,76 Kč

Pošleme Vám ho nejpozději k datu splatnosti na účet.

**ZÁLOHY JSME VÁM ZVÝŠILI**

**2 460,00 Kč**

Platnost od: **25. 1. 2021**

Detailní rozpis záloh najdete na straně **9**.

### Jak vznikl přeplatek?

**20 015,24 Kč** – **26 000,00 Kč** = **5 984,76 Kč**

Celkové náklady

Zaplaceno včetně bonusů a ostatních plateb, sníženo o pohledávky po splatnosti

Přeplatek

### Stav elektroměru

**5 864,00 kWh**

VT **0,00 kWh**

VT **504,00 kWh**

NT **0,00 kWh**

NT **5 360,00 kWh**

Celková spotřeba elektřiny

Počáteční stav

Konečný stav

### Historie spotřeby v kWh

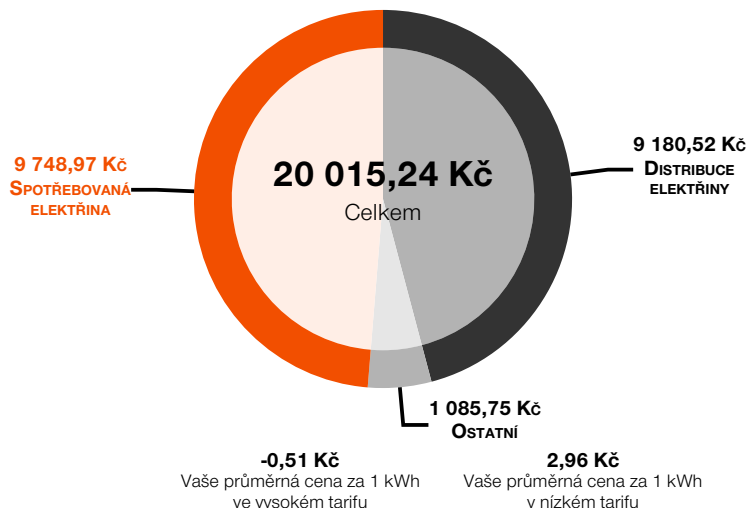

570

12/2020

Vysoký tarif

7475

12/2020

Nízký tarif

Díky změně produktu na **Elektřina pro soláry** jste ušetřili 635 Kč oproti svému původnímu produktu.

Ceny uvádíme s DPH.

**Spotřebovaná elektřina:** částka za spotřebovanou elektřinu

**Distribuce elektřiny:** poplatky za distribuci elektřiny stanovené ERÚ

**Ostatní:** daň z elektřiny, stálé platby v obchodní části ceny, ostatní vyúčtované položky

S:2711, L:1356, D:412

Bezplatná zákaznická linka: **800 810 820**, poruchová linka - ČEZ Distribuce: **800 850 860**  
Nastavení účtu, informace o vyúčtování, platbách a zálohách najdete v **ČEZ ON-LINE** na [www.cezonline.cz](http://www.cezonline.cz).

Nejbližší pobočka ČEZ: **ELMONT Jeseník s.r.o., Palackého 11, Jeseník, 790 01**

Dodavatel: ČEZ Prodej, a.s., Duhová 1/425, 140 53 Praha 4,  
IČ: 27232433 DIČ: CZ27232433 | zapsaná v obchodním rejstříku vedeném  
Městským soudem v Praze, sp. zn. 22581B, číslo licence 141734603,  
registrace u OTE 714  
IBAN: CZ34010000000000770227 SWIFT: KOMBCZPP

strana 1/9



Daňový přehled	Základ daně	Sazba DPH	DPH	Celkem s DPH
<b>Datum zdanitelného plnění 31. 12. 2020</b>				
<b>Datum vystavení 10. 1. 2021</b>				
Cena za spotřebovanou elektřinu a služby	16 541,52 Kč	21 %	3 473,72 Kč	20 015,24 Kč
Přijaté platby	-21 487,57 Kč	21 %	-4 512,43 Kč	-26 000,00 Kč
<b>Rozdíl ke zdanění</b>	<b>-4 946,05 Kč</b>	<b>21 %</b>	<b>-1 038,71 Kč</b>	<b>-5 984,76 Kč</b>
<b>Přeplatek</b>				<b>5 984,76 Kč</b>

Spotřeba		Vysoký tarif (VT/T1)	Nízký tarif (NT/T2)
Začátek zúčtovacího období	19. 2. 2020	Počáteční stav elektroměru	0,00 kWh
Konec zúčtovacího období	31. 12. 2020	Konečný stav elektroměru	5 360,00 kWh
		<b>504,00 kWh</b>	<b>5 360,00 kWh</b>
<b>Celková spotřeba</b>			<b>5 864,00 kWh</b>

Přehled plateb				
	Účtované množství	Průměrná jedn. cena bez DPH	Celkem bez DPH	Celkem s DPH
Vysoký tarif (VT/T1)	504,00 kWh	2,47 Kč/kWh	1 247,14 Kč	1 509,04 Kč
Vysoký tarif (VT)	504,00 kWh	-3,32 Kč/kWh	-1 673,76 Kč	-2 025,25 Kč
Nízký tarif (NT/T2)	5 360,00 kWh	2,45 Kč/kWh	13 122,21 Kč	15 877,87 Kč
Položky nezávislé na množství	10,38 měs.	370,55 Kč/měs.	3 845,93 Kč	4 653,58 Kč
<b>Celková platba s DPH</b>				<b>20 015,24 Kč</b>

**ČÁST B**

Podrobné vyúčtování				
Odběrné místo:				
Adresa:	<b>790 82 Písečná</b>	EAN:		
Jistič:	<b>3 × 25A</b>	Třída TDD:	<b>7</b>	

Informace o měření							
Období	Číslo elektroměru	Tarif	Stav elektroměru		Rozdíl	Způsob odečtu	Spotřeba
			počáteční	konečný			
19. 2. 2020 – 29. 2. 2020	84296479	VT/T1	0,00 kWh	17,00 kWh	17,00 kWh	odečet	17,00 kWh
		NT/T2	0,00 kWh	398,00 kWh	398,00 kWh	distributorem	398,00 kWh
1. 3. 2020 – 31. 3. 2020	84296479	VT/T1	17,00 kWh	55,00 kWh	38,00 kWh	odečet	38,00 kWh
		NT/T2	398,00 kWh	1 242,00 kWh	844,00 kWh	distributorem	844,00 kWh
1. 4. 2020 – 30. 4. 2020	84296479	VT/T1	55,00 kWh	86,00 kWh	31,00 kWh	odečet	31,00 kWh
		NT/T2	1 242,00 kWh	1 723,00 kWh	481,00 kWh	distributorem	481,00 kWh
1. 5. 2020 – 31. 5. 2020	84296479	VT/T1	86,00 kWh	126,00 kWh	40,00 kWh	odečet	40,00 kWh
		NT/T2	1 723,00 kWh	1 978,00 kWh	255,00 kWh	distributorem	255,00 kWh
1. 6. 2020 – 30. 6. 2020	84296479	VT/T1	126,00 kWh	168,00 kWh	42,00 kWh	odečet	42,00 kWh
		NT/T2	1 978,00 kWh	2 198,00 kWh	220,00 kWh	distributorem	220,00 kWh
1. 7. 2020 – 31. 7. 2020	84296479	VT/T1	168,00 kWh	192,00 kWh	24,00 kWh	odečet	24,00 kWh
		NT/T2	2 198,00 kWh	2 388,00 kWh	190,00 kWh	distributorem	190,00 kWh
1. 8. 2020 – 31. 8. 2020	84296479	VT/T1	192,00 kWh	232,00 kWh	40,00 kWh	odečet	40,00 kWh
		NT/T2	2 388,00 kWh	2 648,00 kWh	260,00 kWh	distributorem	260,00 kWh
1. 9. 2020 – 30. 9. 2020	84296479	VT/T1	232,00 kWh	269,00 kWh	37,00 kWh	odečet	37,00 kWh
		NT/T2	2 648,00 kWh	2 914,00 kWh	266,00 kWh	distributorem	266,00 kWh
1. 10. 2020 – 31. 10. 2020	84296479	VT/T1	269,00 kWh	336,00 kWh	67,00 kWh	odečet	67,00 kWh
		NT/T2	2 914,00 kWh	3 278,00 kWh	364,00 kWh	distributorem	364,00 kWh

**Informace o měření**

Období	Číslo elektroměru	Tarif	Stav elektroměru		Rozdíl	Způsob odečtu	Spotřeba
			počáteční	konečný			
1. 11. 2020 – 30. 11. 2020	84296479	VT/T1	336,00 kWh	416,00 kWh	80,00 kWh	odečet	80,00 kWh
		NT/T2	3 278,00 kWh	3 915,00 kWh	637,00 kWh	distributorem	637,00 kWh
1. 12. 2020 – 31. 12. 2020	84296479	VT/T1	416,00 kWh	504,00 kWh	88,00 kWh	odečet	88,00 kWh
		NT/T2	3 915,00 kWh	5 360,00 kWh	1 445,00 kWh	distributorem	1 445,00 kWh

**Celková spotřeba****5 864,00 kWh****Spotřebovaná elektřina (obchodní část)**

19. 2. 2020 - 29. 2. 2020		Produkt <b>Elektřina na 1 rok</b>		
	Množství	Jednotková cena	Celkem bez DPH	
Spotřeba / vysoký tarif (VT/T1)	0,01700 MWh	1 749,00 Kč	29,73 Kč	
Spotřeba / nízký tarif (NT/T2)	0,39800 MWh	1 749,00 Kč	696,10 Kč	
1. 3. 2020 - 5. 3. 2020		Produkt <b>Elektřina na 1 rok</b>		
	Množství	Jednotková cena	Celkem bez DPH	
Spotřeba / vysoký tarif (VT/T1)	0,00613 MWh	1 749,00 Kč	10,72 Kč	
Spotřeba / nízký tarif (NT/T2)	0,13613 MWh	1 749,00 Kč	238,09 Kč	
6. 3. 2020 - 31. 3. 2020		Produkt <b>Elektřina pro soláry</b>		
	Množství	Jednotková cena	Celkem bez DPH	
Spotřeba / vysoký tarif (VT/T1)	0,03187 MWh	1 650,00 Kč	52,59 Kč	
Spotřeba / nízký tarif (NT/T2)	0,70787 MWh	1 650,00 Kč	1 167,99 Kč	
1. 4. 2020 - 30. 4. 2020		Produkt <b>Elektřina pro soláry</b>		
	Množství	Jednotková cena	Celkem bez DPH	
Spotřeba / vysoký tarif (VT/T1)	0,03100 MWh	1 650,00 Kč	51,15 Kč	
Spotřeba / nízký tarif (NT/T2)	0,48100 MWh	1 650,00 Kč	793,65 Kč	
1. 5. 2020 - 31. 5. 2020		Produkt <b>Elektřina pro soláry</b>		
	Množství	Jednotková cena	Celkem bez DPH	
Spotřeba / vysoký tarif (VT/T1)	0,04000 MWh	1 650,00 Kč	66,00 Kč	
Spotřeba / nízký tarif (NT/T2)	0,25500 MWh	1 650,00 Kč	420,75 Kč	
1. 6. 2020 - 30. 6. 2020		Produkt <b>Elektřina pro soláry</b>		
	Množství	Jednotková cena	Celkem bez DPH	
Spotřeba / vysoký tarif (VT/T1)	0,04200 MWh	1 650,00 Kč	69,30 Kč	
Spotřeba / nízký tarif (NT/T2)	0,22000 MWh	1 650,00 Kč	363,00 Kč	
1. 7. 2020 - 31. 7. 2020		Produkt <b>Elektřina pro soláry</b>		
	Množství	Jednotková cena	Celkem bez DPH	
Spotřeba / vysoký tarif (VT/T1)	0,02400 MWh	1 650,00 Kč	39,60 Kč	
Spotřeba / nízký tarif (NT/T2)	0,19000 MWh	1 650,00 Kč	313,50 Kč	
1. 8. 2020 - 31. 8. 2020		Produkt <b>Elektřina pro soláry</b>		
	Množství	Jednotková cena	Celkem bez DPH	
Spotřeba / vysoký tarif (VT/T1)	0,04000 MWh	1 650,00 Kč	66,00 Kč	
Spotřeba / nízký tarif (NT/T2)	0,26000 MWh	1 650,00 Kč	429,00 Kč	
1. 9. 2020 - 30. 9. 2020		Produkt <b>Elektřina pro soláry</b>		
	Množství	Jednotková cena	Celkem bez DPH	
Spotřeba / vysoký tarif (VT/T1)	0,03700 MWh	1 650,00 Kč	61,05 Kč	
Spotřeba / nízký tarif (NT/T2)	0,26600 MWh	1 650,00 Kč	438,90 Kč	
1. 10. 2020 - 31. 10. 2020		Produkt <b>Elektřina pro soláry</b>		
	Množství	Jednotková cena	Celkem bez DPH	





Spotřeba / vysoký tarif (VT/T1)	0,06700 MWh	1 650,00 Kč	110,55 Kč
Spotřeba / nízký tarif (NT/T2)	0,36400 MWh	1 650,00 Kč	600,60 Kč

**1. 11. 2020 - 30. 11. 2020**Produkt **Elektrina pro soláry**

	Množství	Jednotková cena	Celkem bez DPH
Spotřeba / vysoký tarif (VT/T1)	0,08000 MWh	1 650,00 Kč	132,00 Kč
Spotřeba / nízký tarif (NT/T2)	0,63700 MWh	1 650,00 Kč	1 051,05 Kč

**1. 12. 2020 - 31. 12. 2020**Produkt **Elektrina pro soláry**

	Množství	Jednotková cena	Celkem bez DPH
Spotřeba / vysoký tarif (VT/T1)	0,08800 MWh	1 650,00 Kč	145,20 Kč
Spotřeba / nízký tarif (NT/T2)	1,44500 MWh	1 650,00 Kč	2 384,25 Kč

**6. 3. 2020 - 31. 12. 2020**Produkt **Elektrina pro soláry**

	Množství	Jednotková cena	Celkem bez DPH
Sleva z provozu výroby elektřiny provozované bez licence ERÚ (dle podmínek produktu)	2,53600 MWh	-660,00 Kč	-1 673,76 Kč

**Celková platba za spotřebu**bez DPH 8 057,01 Kč  
s DPH 9 748,97 Kč**Ostatní vyúčtované položky (obchodní část)****19. 2. 2020 - 29. 2. 2020**

	Množství	Jednotková cena	Celkem bez DPH
Stálá platba	0,37900 měs.	79,00 Kč	29,94 Kč
Daň z elektřiny	0,41500 MWh	28,30 Kč	11,74 Kč

**1. 3. 2020 - 5. 3. 2020**

	Množství	Jednotková cena	Celkem bez DPH
Stálá platba	0,16100 měs.	79,00 Kč	12,72 Kč

**1. 3. 2020 - 31. 3. 2020**

	Množství	Jednotková cena	Celkem bez DPH
Daň z elektřiny	0,88200 MWh	28,30 Kč	24,96 Kč

**6. 3. 2020 - 31. 3. 2020**

	Množství	Jednotková cena	Celkem bez DPH
Stálá platba	0,83900 měs.	70,00 Kč	58,73 Kč

**1. 4. 2020 - 30. 4. 2020**

	Množství	Jednotková cena	Celkem bez DPH
Stálá platba	1,00000 měs.	70,00 Kč	70,00 Kč
Daň z elektřiny	0,51200 MWh	28,30 Kč	14,49 Kč

**1. 5. 2020 - 31. 5. 2020**

	Množství	Jednotková cena	Celkem bez DPH
Stálá platba	1,00000 měs.	70,00 Kč	70,00 Kč
Daň z elektřiny	0,29500 MWh	28,30 Kč	8,35 Kč

**1. 6. 2020 - 30. 6. 2020**

	Množství	Jednotková cena	Celkem bez DPH
Stálá platba	1,00000 měs.	70,00 Kč	70,00 Kč
Daň z elektřiny	0,26200 MWh	28,30 Kč	7,41 Kč

**1. 7. 2020 - 31. 7. 2020**

	Množství	Jednotková cena	Celkem bez DPH
Stálá platba	1,00000 měs.	70,00 Kč	70,00 Kč
Daň z elektřiny	0,21400 MWh	28,30 Kč	6,06 Kč

**1. 8. 2020 - 31. 8. 2020**

	Množství	Jednotková cena	Celkem bez DPH
Stálá platba	1,00000 měs.	70,00 Kč	70,00 Kč
Daň z elektřiny	0,30000 MWh	28,30 Kč	8,49 Kč

**1. 9. 2020 - 30. 9. 2020**

	Množství	Jednotková cena	Celkem bez DPH
Stálá platba	1,00000 měs.	70,00 Kč	70,00 Kč
Daň z elektřiny	0,30300 MWh	28,30 Kč	8,57 Kč

**1. 10. 2020 - 31. 10. 2020**

	Množství	Jednotková cena	Celkem bez DPH
Stálá platba	1,00000 měs.	70,00 Kč	70,00 Kč
Daň z elektřiny	0,43100 MWh	28,30 Kč	12,20 Kč

**1. 11. 2020 - 30. 11. 2020**

	Množství	Jednotková cena	Celkem bez DPH
Stálá platba	1,00000 měs.	70,00 Kč	70,00 Kč
Daň z elektřiny	0,71700 MWh	28,30 Kč	20,29 Kč

**1. 12. 2020 - 31. 12. 2020**

	Množství	Jednotková cena	Celkem bez DPH
Stálá platba	1,00000 měs.	70,00 Kč	70,00 Kč
Daň z elektřiny	1,53300 MWh	28,30 Kč	43,38 Kč

**Celková platba za ostatní vyúčtované položky**

bez DPH 897,33 Kč  
s DPH **1 085,75 Kč**

**Celková platba za spotřebu a ostatní vyúčtované položky (obchodní část)**

bez DPH 8 954,34 Kč  
s DPH **10 834,72 Kč**

Daň z elektřiny je daň ze zákona č. 261/2007 Sb. (část čtyřicátá pátá - daň z elektřiny). Svou podstatou se jedná o spotřební daň, z čehož mimo jiné vyplývá fakt, že tato daň je součástí základu ceny pro výpočet DPH. Sazba daně je jednotná pro všechny napěťové hladiny bez rozdílu. Daň z elektřiny závisí na odebraném množství elektřiny v daném odběrném místě. Při splnění předpokladů specifikovaných v zákoně č. 261/2007 Sb. je možné požádat správce daně (místně příslušné pracoviště Celní správy ČR) o osvobození.

**Distribuce elektřiny (distribuční část)****19. 2. 2020 - 29. 2. 2020**

	Množství	Jednotková cena	Celkem bez DPH	Sazba <b>D57D</b>
Platba za jistič	0,37900 měs.	295,00 Kč	111,81 Kč	
Distribuce / vysoký tarif (VT/T1)	0,01700 MWh	219,55 Kč	3,73 Kč	
Distribuce / nízký tarif (NT/T2)	0,39800 MWh	187,88 Kč	74,78 Kč	
Platba za překročení rezervovaného výkonu	0,00000 KW	613,60 Kč	0,00 Kč	
Systémové služby	0,41500 MWh	77,12 Kč	32,00 Kč	
Platba POZE	0,41500 MWh	495,00 Kč	205,43 Kč	
Činnost OTE	0,37900 měs.	5,08 Kč	1,93 Kč	

**1. 3. 2020 - 31. 3. 2020**

	Množství	Jednotková cena	Celkem bez DPH	Sazba <b>D57D</b>
Platba za jistič	1,00000 měs.	295,00 Kč	295,00 Kč	
Distribuce / vysoký tarif (VT/T1)	0,03800 MWh	219,55 Kč	8,34 Kč	
Distribuce / nízký tarif (NT/T2)	0,84400 MWh	187,88 Kč	158,57 Kč	
Platba za překročení rezervovaného výkonu	0,00000 KW	1 619,00 Kč	0,00 Kč	
Systémové služby	0,88200 MWh	77,12 Kč	68,02 Kč	
Platba POZE	0,88200 MWh	495,00 Kč	436,59 Kč	
Činnost OTE	1,00000 měs.	5,08 Kč	5,08 Kč	

**1. 4. 2020 - 30. 4. 2020**

	Množství	Jednotková cena	Celkem bez DPH	Sazba <b>D57D</b>
Platba za jistič	1,00000 měs.	295,00 Kč	295,00 Kč	
Distribuce / vysoký tarif (VT/T1)	0,03100 MWh	219,55 Kč	6,81 Kč	
Distribuce / nízký tarif (NT/T2)	0,48100 MWh	187,88 Kč	90,37 Kč	
Platba za překročení rezervovaného výkonu	0,00000 KW	1 619,00 Kč	0,00 Kč	





Systémové služby	0,51200 MWh	77,12 Kč	39,49 Kč
Platba POZE	0,51200 MWh	495,00 Kč	253,44 Kč
Činnost OTE	1,00000 měs.	5,08 Kč	5,08 Kč

**1. 5. 2020 - 31. 5. 2020**Sazba **D57D**

	Množství	Jednotková cena	Celkem bez DPH
Platba za jistič	1,00000 měs.	295,00 Kč	295,00 Kč
Distribuce / vysoký tarif (VT/T1)	0,04000 MWh	219,55 Kč	8,78 Kč
Distribuce / nízký tarif (NT/T2)	0,25500 MWh	187,88 Kč	47,91 Kč
Platba za překročení rezervovaného výkonu	0,00000 KW	1 619,00 Kč	0,00 Kč
Systémové služby	0,29500 MWh	77,12 Kč	22,75 Kč
Platba POZE	0,29500 MWh	495,00 Kč	146,03 Kč
Činnost OTE	1,00000 měs.	5,08 Kč	5,08 Kč

**1. 6. 2020 - 30. 6. 2020**Sazba **D57D**

	Množství	Jednotková cena	Celkem bez DPH
Platba za jistič	1,00000 měs.	295,00 Kč	295,00 Kč
Distribuce / vysoký tarif (VT/T1)	0,04200 MWh	219,55 Kč	9,22 Kč
Distribuce / nízký tarif (NT/T2)	0,22000 MWh	187,88 Kč	41,33 Kč
Platba za překročení rezervovaného výkonu	0,00000 KW	1 619,00 Kč	0,00 Kč
Systémové služby	0,26200 MWh	77,12 Kč	20,21 Kč
Platba POZE	0,26200 MWh	495,00 Kč	129,69 Kč
Činnost OTE	1,00000 měs.	5,08 Kč	5,08 Kč

**1. 7. 2020 - 31. 7. 2020**Sazba **D57D**

	Množství	Jednotková cena	Celkem bez DPH
Platba za jistič	1,00000 měs.	295,00 Kč	295,00 Kč
Distribuce / vysoký tarif (VT/T1)	0,02400 MWh	219,55 Kč	5,27 Kč
Distribuce / nízký tarif (NT/T2)	0,19000 MWh	187,88 Kč	35,70 Kč
Platba za překročení rezervovaného výkonu	0,00000 KW	1 619,00 Kč	0,00 Kč
Systémové služby	0,21400 MWh	77,12 Kč	16,50 Kč
Platba POZE	0,21400 MWh	495,00 Kč	105,93 Kč
Činnost OTE	1,00000 měs.	5,08 Kč	5,08 Kč

**1. 8. 2020 - 31. 8. 2020**Sazba **D57D**

	Množství	Jednotková cena	Celkem bez DPH
Platba za jistič	1,00000 měs.	295,00 Kč	295,00 Kč
Distribuce / vysoký tarif (VT/T1)	0,04000 MWh	219,55 Kč	8,78 Kč
Distribuce / nízký tarif (NT/T2)	0,26000 MWh	187,88 Kč	48,85 Kč
Platba za překročení rezervovaného výkonu	0,00000 KW	1 619,00 Kč	0,00 Kč
Systémové služby	0,30000 MWh	77,12 Kč	23,14 Kč
Platba POZE	0,30000 MWh	495,00 Kč	148,50 Kč
Činnost OTE	1,00000 měs.	5,08 Kč	5,08 Kč

**1. 9. 2020 - 30. 9. 2020**Sazba **D57D**

	Množství	Jednotková cena	Celkem bez DPH
Platba za jistič	1,00000 měs.	295,00 Kč	295,00 Kč
Distribuce / vysoký tarif (VT/T1)	0,03700 MWh	219,55 Kč	8,12 Kč
Distribuce / nízký tarif (NT/T2)	0,26600 MWh	187,88 Kč	49,98 Kč
Platba za překročení rezervovaného výkonu	0,00000 KW	1 619,00 Kč	0,00 Kč
Systémové služby	0,30300 MWh	77,12 Kč	23,37 Kč
Platba POZE	0,30300 MWh	495,00 Kč	149,99 Kč
Činnost OTE	1,00000 měs.	5,08 Kč	5,08 Kč

**1. 10. 2020 - 31. 10. 2020**Sazba **D57D**

	Množství	Jednotková cena	Celkem bez DPH
--	----------	-----------------	----------------



Platba za jistič	1,00000 měs.	295,00 Kč	295,00 Kč
Distribuce / vysoký tarif (VT/T1)	0,06700 MWh	219,55 Kč	14,71 Kč
Distribuce / nízký tarif (NT/T2)	0,36400 MWh	187,88 Kč	68,39 Kč
Platba za překročení rezervovaného výkonu	0,00000 KW	1 619,00 Kč	0,00 Kč
Systémové služby	0,43100 MWh	77,12 Kč	33,24 Kč
Platba POZE	0,43100 MWh	495,00 Kč	213,35 Kč
Činnost OTE	1,00000 měs.	5,08 Kč	5,08 Kč

**1. 11. 2020 - 30. 11. 2020**Sazba **D57D**

	Množství	Jednotková cena	Celkem bez DPH
Platba za jistič	1,00000 měs.	295,00 Kč	295,00 Kč
Distribuce / vysoký tarif (VT/T1)	0,08000 MWh	219,55 Kč	17,56 Kč
Distribuce / nízký tarif (NT/T2)	0,63700 MWh	187,88 Kč	119,68 Kč
Platba za překročení rezervovaného výkonu	0,00000 KW	1 619,00 Kč	0,00 Kč
Systémové služby	0,71700 MWh	77,12 Kč	55,30 Kč
Platba POZE	0,71700 MWh	495,00 Kč	354,92 Kč
Činnost OTE	1,00000 měs.	5,08 Kč	5,08 Kč

**1. 12. 2020 - 31. 12. 2020**Sazba **D57D**

	Množství	Jednotková cena	Celkem bez DPH
Platba za jistič	1,00000 měs.	295,00 Kč	295,00 Kč
Distribuce / vysoký tarif (VT/T1)	0,08800 MWh	219,55 Kč	19,32 Kč
Distribuce / nízký tarif (NT/T2)	1,44500 MWh	187,88 Kč	271,49 Kč
Platba za překročení rezervovaného výkonu	0,00000 KW	1 619,00 Kč	0,00 Kč
Systémové služby	1,53300 MWh	77,12 Kč	118,22 Kč
Platba POZE	1,53300 MWh	495,00 Kč	758,84 Kč
Činnost OTE	1,00000 měs.	5,08 Kč	5,08 Kč

**Celková platba za distribuci a služby**

bez DPH 7 587,18 Kč  
s DPH 9 180,52 Kč

**Co jsou systémové služby**

Jsou to činnosti, kterými provozovatel přenosové elektrizační soustavy ČEPS zajišťuje její kvalitní a spolehlivé fungování. Cenu systémových služeb určuje Energetický regulační úřad (ERÚ).

**Co je OTE**

Operátor trhu (OTE) je instituce zajišťující chod trhu s energiemi. Cenu za činnost OTE určuje Energetický regulační úřad (ERÚ).

**Výpočet platby za podporované zdroje elektřiny (POZE)**

Pro výpočet se používají dva způsoby, automaticky zvolíme ten, který pro Vás vyjde výhodněji.

výpočet podle spotřeby = spotřeba × jednotková cena dle cenového rozhodnutí  
výpočet podle jističe = počet měsíců × fáze × jistič × jednotková cena dle cenového rozhodnutí

Období	Počet dní	Vysoký tarif (VT/T1)	Nízký tarif (NT/T2)	Celkem	Celk. náklady bez DPH	Celk. náklady s DPH
6. 1. 2020 – 31. 12. 2020	361	570 kWh	7 475 kWh	8 045 kWh	22 630,55 Kč	27 031,48 Kč

