



VYÚČTOVÁNÍ ZA ELEKTŘINU

ŘÁDNÉ

Daňový doklad: 2021641355

ZÁKAZNÍK

301 00 Plzeň



Nejsou údaje správné nebo je potřeba něco doplnit? Dejte nám vědět.

Zákaznické číslo:

Uživatelské jméno pro ČEZ ON-LINE:



301 00 Plzeň



ČÁST A



3100601200039239947

Vyúčtování za období 9. 7. 2019 – 8. 7. 2020	Variabilní symbol 4470910800	Datum splatnosti 23. 7. 2020	Produkt Elektřina na 3 roky Distribuční sazba D45D
--	--	--	---

Dobrý den, jsme rádi, že můžeme být dodavatelem energie pro Vaše odběrné místo



s číslem

301 00 Plzeň

| s EAN kódem

VYÚČTOVÁNÍ SKONČILO PŘEPLATKEM

406,20 Kč

Posleme Vám ho nejpozději k datu splatnosti na účet

ZÁLOHY VÁM ZŮSTÁVAJÍ STEJNÉ 2 200,00 Kč

Platnost od: **17. 8. 2020**

Detailní rozpis záloh najdete na straně **5**.

Jak vznikl přeplatek?

23 793,80 Kč – **24 200,00 Kč** = **406,20 Kč**

Celkové náklady

Zaplaceno včetně bonusů a ostatních plateb, sníženo o pohledávky po splatnosti

Přeplatek

Stav elektroměru

8 358,00 kWh

Celková spotřeba elektřiny

VT 6 688,00 kWh

NT 83 587,00 kWh

Počáteční stav

VT 525,00 kWh

NT 6 648,00 kWh

Konečný stav

Rozdíl počátečního a konečného stavu neodpovídá spotřebě z důvodu výměny elektroměru.

Historie spotřeby v kWh

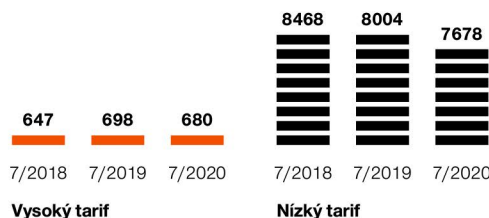

Jsmo nejdůvěryhodnější značka. Už po několikáté v řadě jsme získali ocenění Nejdůvěryhodnější značka v kategorii dodavatelé energie.

Odebírejte plyn pohodlně od jednoho dodavatele. Spočítejte si úsporu na www.cez.cz/plyn nebo zavolejte na 800 810 820. O papirovaní spojené se změnou dodavatele se postaráme za Vás.

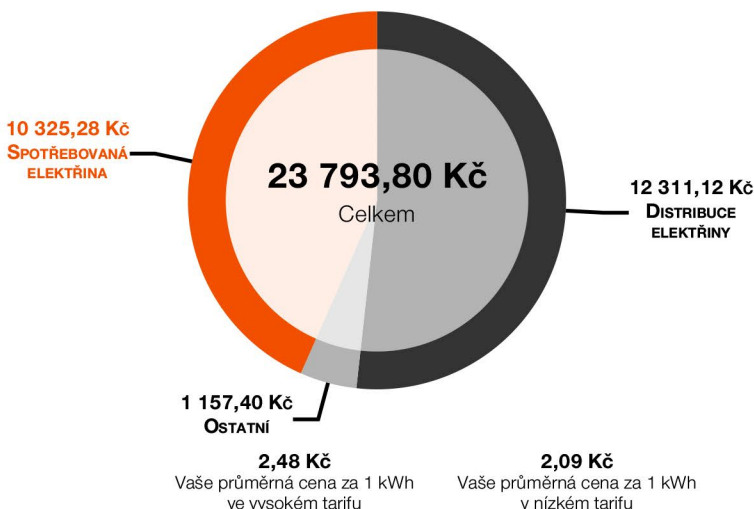

Ceny uvádíme s DPH.

Spotřebovaná elektřina: částka za spotřebovanou elektřinu

Distribuce elektřiny: poplatky za distribuci elektřiny stanovené ERÚ

Ostatní: daň z elektřiny, stálé platby v obchodní části ceny, ostatní vyúčtované položky

S:1375, L:668, D:225

Bezplatná zákaznická linka: **800 810 820**, poruchová linka - ČEZ Distribuce: **800 850 860**
Nastavení účtu, informace o vyúčtování, platbách a zálohách najdete v aplikaci ČEZ ON-LINE. www.cezonline.cz

Nejbližší pobočka ČEZ: **Guldenerova 17, Plzeň, 326 00**

Dodavatel: ČEZ Prodej, a.s., Duhová 1/425, 140 53 Praha 4,
IČ: 27232433 DIČ: CZ27232433 | zapsaná v obchodním rejstříku vedeném Městským soudem v Praze, sp. zn. 22581B, číslo licence 141734603 registrace u OTE 714
IBAN: CZ34010000000000770227 SWIFT: KOMBCZPP

strana 1/5



Daňový přehled	Základ daně	Sazba DPH	DPH	Celkem s DPH
Datum zdanitelného plnění 9. 7. 2020				
Datum vystavení 9. 7. 2020				
Cena za spotřebovanou elektřinu a služby	19 664,30 Kč	21 %	4 129,50 Kč	23 793,80 Kč
Přijaté platby	-19 999,98 Kč	21 %	-4 200,02 Kč	-24 200,00 Kč
Rozdíl ke zdanění	-335,68 Kč	21 %	-70,52 Kč	-406,20 Kč
Přeplatek				406,20 Kč

Spotřeba			Vysoký tarif (VT/T1)	Nízký tarif (NT/T2)
Začátek zúčtovacího období	9. 7. 2019	Počáteční stav elektroměru	6 688,00 kWh	83 587,00 kWh
Konec zúčtovacího období	8. 7. 2020	Konečný stav elektroměru	525,00 kWh	6 648,00 kWh
			680,00 kWh	7 678,00 kWh
Celková spotřeba				8 358,00 kWh

Přehled plateb				
	Úctované množství	Průměrná jedn. cena bez DPH	Celkem bez DPH	Celkem s DPH
Vysoký tarif (VT/T1)	680,00 kWh	2,05 Kč/kWh	1 391,77 Kč	1 684,04 Kč
Nízký tarif (NT/T2)	7 678,00 kWh	1,73 Kč/kWh	13 267,92 Kč	16 054,18 Kč
Položky nezávislé na množství	12,00 měs.	417,05 Kč/měs.	5 004,61 Kč	6 055,58 Kč
Celková platba s DPH				23 793,80 Kč

ČÁST B

Podrobné vyúčtování				
Odběrné místo:				
Adresa:	301 00 Plzeň	EAN:		
Jistič:	3 × 25A	Třída TDD:	7	

Informace o měření							
Období	Číslo elektroměru	Tarif	Stav elektroměru		Rozdíl	Způsob odečtu	Spotřeba
			počáteční	konečný			
9. 7. 2019 – 17. 10. 2019	1822096	VT/T1	6 688,00 kWh	6 846,00 kWh	158,00 kWh	odečet	158,00 kWh
		NT/T2	83 587,00 kWh	84 619,00 kWh	1 032,00 kWh	distributorem	1 032,00 kWh
18. 10. 2019 – 31. 12. 2019	1980163589	VT/T1	3,00 kWh	160,00 kWh	157,00 kWh	odhad	157,00 kWh
		NT/T2	2,00 kWh	2 212,00 kWh	2 210,00 kWh	distributorem	2 210,00 kWh
1. 1. 2020 – 8. 7. 2020	1980163589	VT/T1	160,00 kWh	525,00 kWh	365,00 kWh	odečet	365,00 kWh
		NT/T2	2 212,00 kWh	6 648,00 kWh	4 436,00 kWh	distributorem	4 436,00 kWh
Celková spotřeba							8 358,00 kWh

Spotřebovaná elektřina (obchodní část)			
9. 7. 2019 - 31. 12. 2019		Produkt Elektřina na 3 roky	
	Množství	Jednotková cena	Celkem bez DPH
Spotřeba / vysoký tarif (VT/T1)	0,31500 MWh	1 158,40 Kč	364,90 Kč
Spotřeba / nízký tarif (NT/T2)	3,24200 MWh	1 008,80 Kč	3 270,53 Kč
1. 1. 2020 - 8. 7. 2020		Produkt Elektřina na 3 roky	
	Množství	Jednotková cena	Celkem bez DPH
Spotřeba / vysoký tarif (VT/T1)	0,36500 MWh	1 158,40 Kč	422,82 Kč
Spotřeba / nízký tarif (NT/T2)	4,43600 MWh	1 008,80 Kč	4 475,04 Kč
Celková platba za spotřebu		bez DPH s DPH	8 533,29 Kč 10 325,28 Kč

**Ostatní vyúčtované položky (obchodní část)****9. 7. 2019 - 31. 12. 2019**

	Množství	Jednotková cena	Celkem bez DPH
Stálá platba	5,74200 měs.	60,00 Kč	344,52 Kč
Daň z elektřiny	3,55700 MWh	28,30 Kč	100,66 Kč

1. 1. 2020 - 8. 7. 2020

	Množství	Jednotková cena	Celkem bez DPH
Stálá platba	6,25800 měs.	60,00 Kč	375,48 Kč
Daň z elektřiny	4,80100 MWh	28,30 Kč	135,87 Kč

Celková platba za ostatní vyúčtované položky	bez DPH	956,53 Kč
	s DPH	1 157,40 Kč
Celková platba za spotřebu a ostatní vyúčtované položky (obchodní část)	bez DPH	9 489,82 Kč
	s DPH	11 482,68 Kč

Daň z elektřiny je daň ze zákona č. 261/2007 Sb. (část čtyřicátá pátá - daň z elektřiny). Svou podstatou se jedná o spotřební daň, z čehož mimo jiné vyplývá fakt, že tato daň je součástí základu ceny pro výpočet DPH. Sazba daně je jednotná pro všechny napětové hladiny bez rozdílu. Daň z elektřiny závisí na odebraném množství elektřiny v daném odběrném místě. Při splnění předpokladů specifikovaných v zákoně č. 261/2007 Sb. je možné požádat správce daně (místně příslušné pracoviště Celní správy ČR) o osvobození.

Distribuce elektřiny (distribuční část)**9. 7. 2019 - 31. 12. 2019**Sazba **D45D**

	Množství	Jednotková cena	Celkem bez DPH
Platba za jistič	5,74200 měs.	349,00 Kč	2 003,96 Kč
Distribuce / vysoký tarif (VT/T1)	0,31500 MWh	286,41 Kč	90,22 Kč
Distribuce / nízký tarif (NT/T2)	3,24200 MWh	98,22 Kč	318,43 Kč
Systémové služby	3,55700 MWh	76,19 Kč	271,01 Kč
Platba POZE	3,55700 MWh	495,00 Kč	1 760,72 Kč
Činnost OTE	5,74200 měs.	6,93 Kč	39,79 Kč

1. 1. 2020 - 8. 7. 2020Sazba **D45D**

	Množství	Jednotková cena	Celkem bez DPH
Platba za jistič	6,25800 měs.	353,00 Kč	2 209,07 Kč
Distribuce / vysoký tarif (VT/T1)	0,36500 MWh	289,94 Kč	105,83 Kč
Distribuce / nízký tarif (NT/T2)	4,43600 MWh	134,56 Kč	596,91 Kč
Systémové služby	4,80100 MWh	77,12 Kč	370,25 Kč
Platba POZE	4,80100 MWh	495,00 Kč	2 376,50 Kč
Činnost OTE	6,25800 měs.	5,08 Kč	31,79 Kč

Celková platba za distribuci a služby	bez DPH	10 174,48 Kč
	s DPH	12 311,12 Kč

Co jsou systémové služby

Jsou to činnosti, kterými provozovatel přenosové elektrizační soustavy ČEPS zajišťuje její kvalitní a spolehlivé fungování. Cenu systémových služeb určuje Energetický regulační úřad (ERÚ).

Co je OTE

Operátor trhu (OTE) je instituce zajišťující chod trhu s energiemi. Cenu za činnost OTE určuje Energetický regulační úřad (ERÚ).

Výpočet platby za podporované zdroje elektřiny (POZE)

Pro výpočet se používají dva způsoby, automaticky zvolíme ten, který pro Vás vyjde výhodněji.

podle spotřeby
podle jističe

4 137,22 Kč = spotřeba × jednotková cena dle cenového rozhodnutí
12 067,88 Kč = počet měsíců × fáze × jistič × jednotková cena dle cenového rozhodnutí

Historie spotřeby

Období	Počet dní	Vysoký tarif (VT/T1)	Nízký tarif (NT/T2)	Celkem	Celk. náklady bez DPH	Celk. náklady s DPH
9. 7. 2019 – 8. 7. 2020	366	680 kWh	7 678 kWh	8 358 kWh	19 664,30 Kč	23 793,80 Kč
11. 7. 2018 – 8. 7. 2019	363	698 kWh	8 004 kWh	8 702 kWh	19 896,30 Kč	24 074,52 Kč
12. 7. 2017 – 10. 7. 2018	364	647 kWh	8 468 kWh	9 115 kWh	20 494,24 Kč	24 798,03 Kč

S:1377, L:689, D:225

