



VYÚČTOVÁNÍ ZA ELEKTŘINU

ŘÁDNÉ

Daňový doklad:

ZÁKAZNÍK

Rasošky



Nejsou údaje správné nebo je potřeba něco doplnit? Dejte nám vědět.

552 21 Rasošky

Zákaznické číslo:

Uživatelské jméno pro ČEZ ON-LINE:



ČÁST A



3100601200036913647

Vyúčtování za období **17. 4. 2019 – 16. 4. 2020**
 Variabilní symbol
 Datum splatnosti **4. 5. 2020**
 Produkt **Elektřina na 3 roky**
 Distribuční sazba **D45D**

Dobrý den, jsme rádi, že můžeme být dodavatelem energie pro Vaše odběrné místo

Rasošky
s číslem

| s EAN kódem

VYÚČTOVÁNÍ SKONČILO NEDOPLATKEM

3 755,47 Kč

Ten platit nemusíte, bude inkasován z Vašeho účtu. Jen si prosím ověřte, že máte nastavený dostatečný limit.

ZÁLOHY JSME VÁM ZVÝŠILI

2 590,00 Kč

Platnost od: **15. 5. 2020**

Detailní rozpis záloh najdete na straně 7.

Jak vznikl nedoplatek?

25 865,47 Kč – **22 110,00 Kč** = **3 755,47 Kč**

Celkové náklady

Zaplaceno včetně bonusů a ostatních plateb, sníženo o pohledávky po splatnosti

Nedoplatek

Stav elektroměru

7 407,00 kWh

Celková spotřeba elektřiny

VT 15 779,00 kWh

NT 165 177,00 kWh

Počáteční stav

VT 16 403,00 kWh

NT 171 960,00 kWh

Konečný stav

Historie spotřeby v kWh

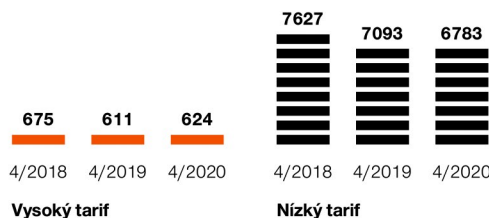

Jsme nejdůvěryhodnější značka. Už po několikáté v řadě jsme získali ocenění Nejdůvěryhodnější značka v kategorii dodavatelé energie.

Odebírejte plyn pohodlně od jednoho dodavatele.

Spočítejte si úsporu na www.cez.cz/plyn nebo zavolejte na 800 810 820. O papírování spojené se změnou dodavatele se postaráme za Vás.

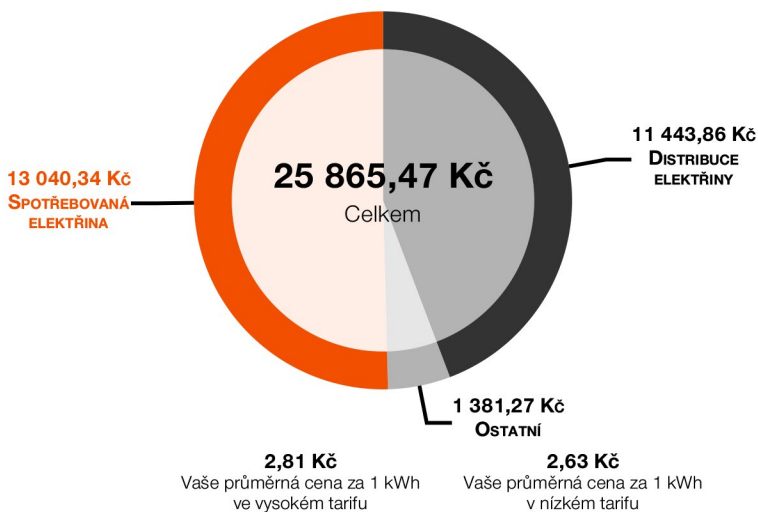

Ceny uvádíme s DPH.

Spotřebovaná elektřina: částka za spotřebovanou elektřinu

Distribuce elektřiny: poplatky za distribuci elektřiny stanovené ERÚ

Ostatní: daň z elektřiny, stálé platby v obchodní části ceny, ostatní vyúčtované položky

Bezplatná zákaznická linka: **800 810 820**, poruchová linka - ČEZ Distribuce: **800 850 860**

Nastavení účtu, informace o vyúčtování, platbách a zálohách najdete v aplikaci ČEZ ON-LINE. www.cezonline.cz

Nejbližší pobočka ČEZ: **Riegrovo náměstí 1493, Hradec Králové, 500 02**

Dodavatel: ČEZ Prodej, a.s., Duhová 1/425, 140 53 Praha 4,

IČ: 27232433 DIČ: CZ27232433 | zapsaná v obchodním rejstříku vedeném Městským soudem v Praze, sp. zn. 22581B, číslo licence 141734603 registrace u OTE 714

IBAN: CZ34010000000000770227 SWIFT: KOMBCZPP

strana 1/7





Daňový přehled	Základ daně	Sazba DPH	DPH	Celkem s DPH
Datum zdanitelného plnění 20. 4. 2020				
Datum vystavení 20. 4. 2020				
Cena za spotřebovanou elektřinu a služby	21 268,98 Kč	21 %	4 466,49 Kč	25 735,47 Kč
Přijaté platby	-18 272,76 Kč	21 %	-3 837,24 Kč	-22 110,00 Kč
Rozdíl ke zdanění	2 996,22 Kč	21 %	629,25 Kč	3 625,47 Kč
Ostatní platby	130,00 Kč	0 %	0,00 Kč	130,00 Kč
Rozdíl ke zdanění	130,00 Kč	0 %	0,00 Kč	130,00 Kč
Nedoplatek				3 755,47 Kč

Spotřeba			Vysoký tarif (VT/T1)	Nízký tarif (NT/T2)
Začátek zúčtovacího období	17. 4. 2019	Počáteční stav elektroměru	15 779,00 kWh	165 177,00 kWh
Konec zúčtovacího období	16. 4. 2020	Konečný stav elektroměru	16 403,00 kWh	171 960,00 kWh
			624,00 kWh	6 783,00 kWh
Celková spotřeba				7 407,00 kWh

Přehled plateb	Účtované množství	Průměrná jedn. cena bez DPH	Celkem bez DPH	Celkem s DPH
Vysoký tarif (VT/T1)	624,00 kWh	2,32 Kč/kWh	1 448,41 Kč	1 752,58 Kč
Nízký tarif (NT/T2)	6 783,00 kWh	2,17 Kč/kWh	14 717,31 Kč	17 807,95 Kč
Položky nezávislé na množství	12,00 měs.	425,27 Kč/měs.	5 103,26 Kč	6 174,94 Kč
Celková platba s DPH				25 735,47 Kč

ČÁST B

Podrobné vyúčtování

Odběrné místo:	
Adresa: Rasošky	EAN:
Jistič: 3 × 25A	Třída TDD: 7

Informace o měření

Období	Číslo elektroměru	Tarif	Stav elektroměru		Rozdíl	Způsob odečtu	Spotřeba
			počáteční	konečný			
17. 4. 2019 – 31. 12. 2019	4011855	VT/T1	15 779,00 kWh	16 205,40 kWh	426,40 kWh	odhad distributora	426,40 kWh
		NT/T2	165 177,00 kWh	169 214,00 kWh	4 037,00 kWh		4 037,00 kWh
1. 1. 2020 – 16. 4. 2020	4011855	VT/T1	16 205,40 kWh	16 403,00 kWh	197,60 kWh	odečet zákazníkem	197,60 kWh
		NT/T2	169 214,00 kWh	171 960,00 kWh	2 746,00 kWh		2 746,00 kWh

Celková spotřeba	7 407,00 kWh
-------------------------	---------------------

Spotřebovaná elektřina (obchodní část)

17. 4. 2019 - 1. 11. 2019		Produkt Elektřina na 3 roky		
		Množství	Jednotková cena	Celkem bez DPH
Spotřeba / vysoký tarif (VT/T1)		0,31180 MWh	1 158,40 Kč	361,19 Kč
Spotřeba / nízký tarif (NT/T2)		2,44180 MWh	1 008,80 Kč	2 463,29 Kč
2. 11. 2019 - 31. 12. 2019		Produkt Elektřina na 3 roky		
		Množství	Jednotková cena	Celkem bez DPH
Spotřeba / vysoký tarif (VT/T1)		0,11460 MWh	1 709,00 Kč	195,85 Kč
Spotřeba / nízký tarif (NT/T2)		1,59520 MWh	1 709,00 Kč	2 726,20 Kč
1. 1. 2020 - 29. 2. 2020		Produkt Elektřina na 3 roky		
		Množství	Jednotková cena	Celkem bez DPH



Spotřeba / vysoký tarif (VT/T1)	0,11611 MWh	1 709,00 Kč	198,43 Kč
Spotřeba / nízký tarif (NT/T2)	1,76165 MWh	1 709,00 Kč	3 010,66 Kč
1. 3. 2020 - 16. 4. 2020			Produkt Elektřina na 3 roky
	Množství	Jednotková cena	Celkem bez DPH
Spotřeba / vysoký tarif (VT/T1)	0,08149 MWh	1 709,00 Kč	139,27 Kč
Spotřeba / nízký tarif (NT/T2)	0,98435 MWh	1 709,00 Kč	1 682,25 Kč
Celková platba za spotřebu		bez DPH	10 777,14 Kč
		s DPH	13 040,34 Kč

Ostatní vyúčtované položky (obchodní část)

17. 4. 2019 - 1. 11. 2019			
	Množství	Jednotková cena	Celkem bez DPH
Stálá platba	6,50000 měs.	60,00 Kč	390,00 Kč
17. 4. 2019 - 31. 12. 2019			
	Množství	Jednotková cena	Celkem bez DPH
Daň z elektřiny	4,46340 MWh	28,30 Kč	126,31 Kč
2. 11. 2019 - 31. 12. 2019			
	Množství	Jednotková cena	Celkem bez DPH
Stálá platba	1,96700 měs.	79,00 Kč	155,39 Kč
1. 1. 2020 - 29. 2. 2020			
	Množství	Jednotková cena	Celkem bez DPH
Stálá platba	2,00000 měs.	79,00 Kč	158,00 Kč
1. 1. 2020 - 16. 4. 2020			
	Množství	Jednotková cena	Celkem bez DPH
Daň z elektřiny	2,94360 MWh	28,30 Kč	83,30 Kč
1. 3. 2020 - 16. 4. 2020			
	Množství	Jednotková cena	Celkem bez DPH
Stálá platba	1,53300 měs.	79,00 Kč	121,11 Kč
Další položky			
	Množství	Jednotková cena	Celkem bez DPH
Poplatek za ČEZ Asistent (osvobozeno od daně dle § 55 zákona č. 235/2004 Sb.)	13,00000 měs.	10,00 Kč	130,00 Kč
Celková platba za ostatní vyúčtované položky		bez DPH	1 164,11 Kč
		s DPH	1 381,27 Kč
Celková platba za spotřebu a ostatní vyúčtované položky (obchodní část)		bez DPH	11 941,25 Kč
		s DPH	14 421,61 Kč

Daň z elektřiny je daň ze zákona č. 261/2007 Sb. (část čtyřicátá pátá - daň z elektřiny). Svou podstatou se jedná o spotřební daň, z čehož mimo jiné vyplývá fakt, že tato daň je součástí základu ceny pro výpočet DPH. Sazba daně je jednotná pro všechny napětové hladiny bez rozdílu. Daň z elektřiny závisí na odebraném množství elektřiny v daném odběrném místě. Při splnění předpokladů specifikovaných v zákoně č. 261/2007 Sb. je možné požádat správce daně (místně příslušné pracoviště Celní správy ČR) o osvobození.

Distribuce elektřiny (distribuční část)

17. 4. 2019 - 31. 12. 2019			Sazba D45D
	Množství	Jednotková cena	Celkem bez DPH
Platba za jistič	8,46700 měs.	349,00 Kč	2 954,98 Kč
Distribuce / vysoký tarif (VT/T1)	0,42640 MWh	286,41 Kč	122,13 Kč
Distribuce / nízký tarif (NT/T2)	4,03700 MWh	98,22 Kč	396,51 Kč
Systémové služby	4,46340 MWh	76,19 Kč	340,07 Kč
Platba POZE	4,46340 MWh	495,00 Kč	2 209,38 Kč
Činnost OTE	8,46700 měs.	6,93 Kč	58,68 Kč
1. 1. 2020 - 16. 4. 2020			Sazba D45D





	Množství	Jednotková cena	Celkem bez DPH
Platba za jistič	3,53300 měs.	353,00 Kč	1 247,15 Kč
Distribuce / vysoký tarif (VT/T1)	0,19760 MWh	289,94 Kč	57,29 Kč
Distribuce / nízký tarif (NT/T2)	2,74600 MWh	134,56 Kč	369,50 Kč
Systémové služby	2,94360 MWh	77,12 Kč	227,01 Kč
Platba POZE	2,94360 MWh	495,00 Kč	1 457,08 Kč
Činnost OTE	3,53300 měs.	5,08 Kč	17,95 Kč
Celková platba za distribuci a služby		bez DPH s DPH	9 457,73 Kč 11 443,86 Kč

Co jsou systémové služby

Jsou to činnosti, kterými provozovatel přenosové elektrizační soustavy ČEPS zajišťuje její kvalitní a spolehlivé fungování. Cenu systémových služeb určuje Energetický regulační úřad (ERÚ).

Co je OTE

Operátor trhu (OTE) je instituce zajišťující chod trhu s energiemi. Cenu za činnost OTE určuje Energetický regulační úřad (ERÚ).

Výpočet platby za podporované zdroje elektřiny (POZE)

Pro výpočet se používají dva způsoby, automaticky zvolíme ten, který pro Vás vyjde výhodněji.

podle spotřeby
podle jističe

3 666,46 Kč = spotřeba × jednotková cena dle cenového rozhodnutí
12 127,16 Kč = počet měsíců × fáze × jistič × jednotková cena dle cenového rozhodnutí

Historie spotřeby

Období	Počet dní	Vysoký tarif (VT/T1)	Nízký tarif (NT/T2)	Celkem	Celk. náklady bez DPH	Celk. náklady s DPH
17. 4. 2019 – 16. 4. 2020	366	624 kWh	6 783 kWh	7 407 kWh	21 268,98 Kč	25 735,47 Kč
19. 4. 2018 – 16. 4. 2019	363	611 kWh	7 093 kWh	7 704 kWh	18 098,12 Kč	21 898,73 Kč
21. 4. 2017 – 18. 4. 2018	363	675 kWh	7 627 kWh	8 302 kWh	18 839,81 Kč	22 796,17 Kč

Zaplaceno

Přijaté platby	Za elektřinu	Celkem
17. 4. 2019	211,00 Kč	211,00 Kč
16. 5. 2019	1 799,00 Kč	1 799,00 Kč
18. 6. 2019	2 010,00 Kč	2 010,00 Kč
16. 7. 2019	2 010,00 Kč	2 010,00 Kč
16. 8. 2019	2 010,00 Kč	2 010,00 Kč
17. 9. 2019	2 010,00 Kč	2 010,00 Kč
16. 10. 2019	2 010,00 Kč	2 010,00 Kč
18. 11. 2019	2 010,00 Kč	2 010,00 Kč
17. 12. 2019	2 010,00 Kč	2 010,00 Kč
16. 1. 2020	2 010,00 Kč	2 010,00 Kč
18. 2. 2020	2 010,00 Kč	2 010,00 Kč
17. 3. 2020	2 010,00 Kč	2 010,00 Kč
Celkem	22 110,00 Kč	22 110,00 Kč

ČÁST C

VÝSLEDNÝ PALIVOVÝ MIX PRO ROK 2018

Uhelné elektrárny 44,43 % | Jaderné elektrárny 41,83 % | Plynové elektrárny 6,54 % | Obnovitelné zdroje energie 4,75 % | Druhotné energetické zdroje 0,00 % | Ostatní zdroje 2,45 %

DOPADY VÝROBY ELEKTŘINY NA ŽIVOTNÍ PROSTŘEDÍ

Informace o dopadech výroby elektřiny na životní prostředí, včetně údajů o emisích, naleznete na www.cez.cz v sekci **O společnosti**.